

## Accès ?

**En bus** : bus n°4 – Arrêt facultatif « La Pairelle »,  
Monter à pied la rue Marcel Lecomte (1km) jusqu'au calvaire :  
Suivre le panneau « Centre Spirituel ».  
**En taxi** : De la gare de Namur : 5km.  
**En voiture** : E411, sortie Bouge (n° 14).  
Traverser Namur en direction de Profondeville (N 92). A la sortie de Namur, monter à droite la rue Marcel Lecomte. A 1km, un panneau indique le Centre Spirituel.

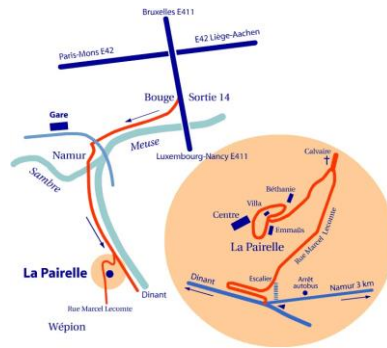

**Du D. 24 (15h00)  
au S. 30 (15h00) MAI 2026**

Le Centre Spirituel ignatien « **La Pairelle** » animé par des jésuites, des religieuses et des laïcs, propose un large éventail d'activités pour jeunes et adultes : retraites individuelles et de groupes selon les Exercices Spirituels de Saint Ignace, sessions sur des sujets d'actualité, cycles de formation sur le discernement et l'accompagnement spirituel.  
CSI La Pairelle ASBL  
rue Marcel Lecomte, 25 -5100 Wépion - [www.lapairelle.be](http://www.lapairelle.be).

### Bulletin d'inscription à renvoyer à :

Centre Spirituel-Secrétariat-25 rue Marcel Lecomte-5100 Wépion  
Tél. : 081 468 111 - [secretariat@lapairelle.be](mailto:secretariat@lapairelle.be) - [www.lapairelle.be](http://www.lapairelle.be)

### Psaumes et théâtre Du D. 24 (15h00) au S. 30 (15h00) MAI 2026

Mme/ M/ Mlle/ P/ Sr (entourez la mention utile)  
Prénom ..... Nom .....  
Profession ..... Congrégation.....  
Adresse .....  
Code postal ..... Ville .....  
Date de Naissance .....  
Téléphone ..... E-mail .....  
Date et Signature

Prix : 450€ en pension complète.  
L'aspect financier ne doit pas représenter un frein: cherchons ensemble des solutions créatives

# Psaumes et théâtre

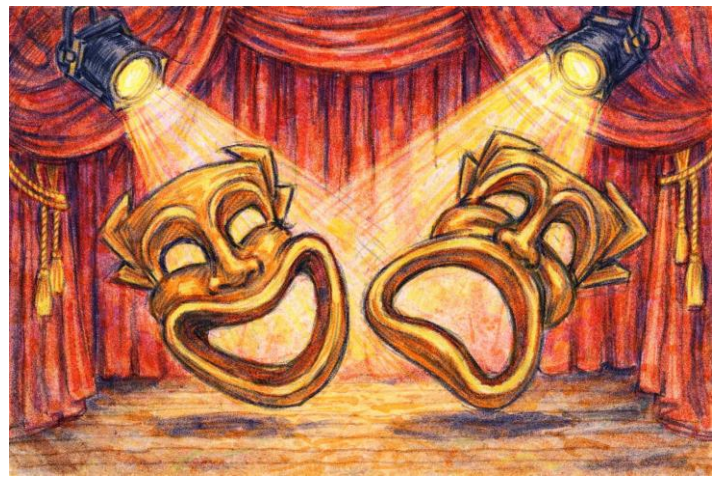

**Animation  
Philippe Rousseaux**

*Entrer dans la force et la tendresse des psaumes de tout son être, toute son âme et avec tout son corps. Aucune expérience théâtrale n'est requise.*

*« Je veux jouer pour mon Dieu tant que je dure. »  
(Ps 104, 33)*

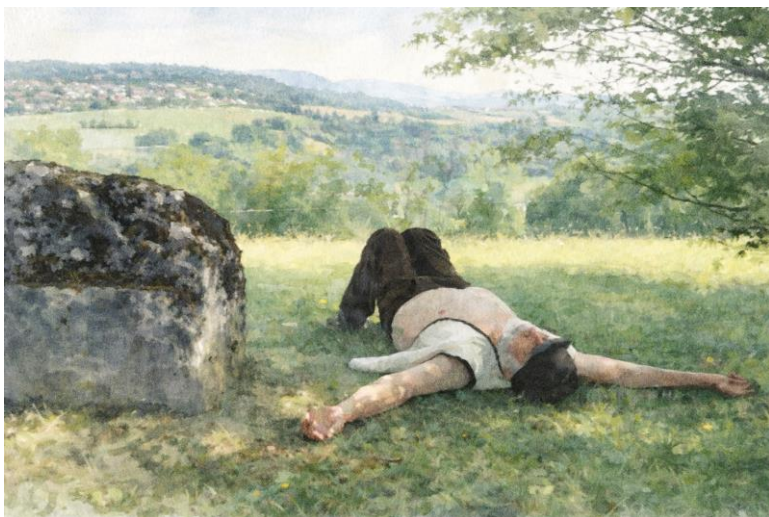

Le livre des psaumes est, au cœur de la Bible, comme un joyau dans son écrin, davantage même qu'un livre : c'est un être vivant qui parle, qui souffre, qui gémit et qui meurt, qui ressuscite et chante, qui reste debout en dépit de ce qu'il traverse et de ce qui le transperce parfois, qui se questionne, s'étonne, s'émerveille, qui nous emporte jusqu'au seuil de l'éternité

Une véritable école de prière dans laquelle nous pouvons nous permettre de tout dire à Dieu, du plus petit murmure aux plus déchirants cris de joie ou de détresse.

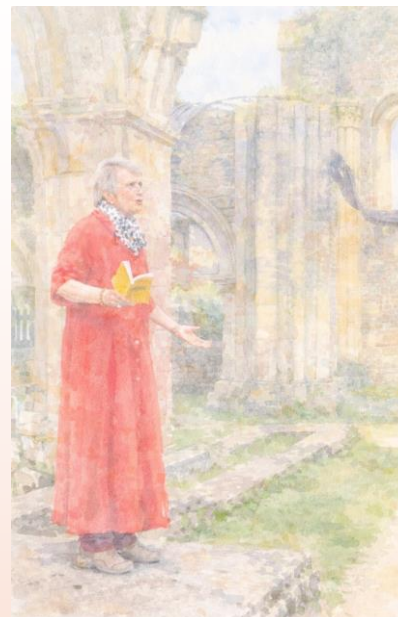

Les psaumes sont un miroir de l'humanité, un miroir de nous-mêmes.

Ils permettent le déploiement et la libération de ce qui reste trop souvent emprisonné en nous.

Ils nous invitent à oser crier un « Au secours ! » qui nous mènera jusqu'à un tonitruant et définitif « Alléluia ! » au cœur de notre vie.

Il n'est rien de vraiment humain qui ne trouve écho dans les psaumes.

Alternance entre les enseignements et des temps d'incarnation de la Parole par le théâtre (des jeux à la portée de tous) qui \_ comme la prière ! \_ sera considéré comme une discipline de la présence et de la mise en relation.

Cette session est destinée à tous, priants assidus ou très occasionnels, comédiens expérimentés ou néophytes, croyants de toutes religions, non croyants, en recherche... Aucune connaissance ou compétence a priori n'est nécessaire, car c'est tout simplement à une (re)découverte de ce qu'est un homme que les psaumes nous invitent, un homme VIVANT et habité.